

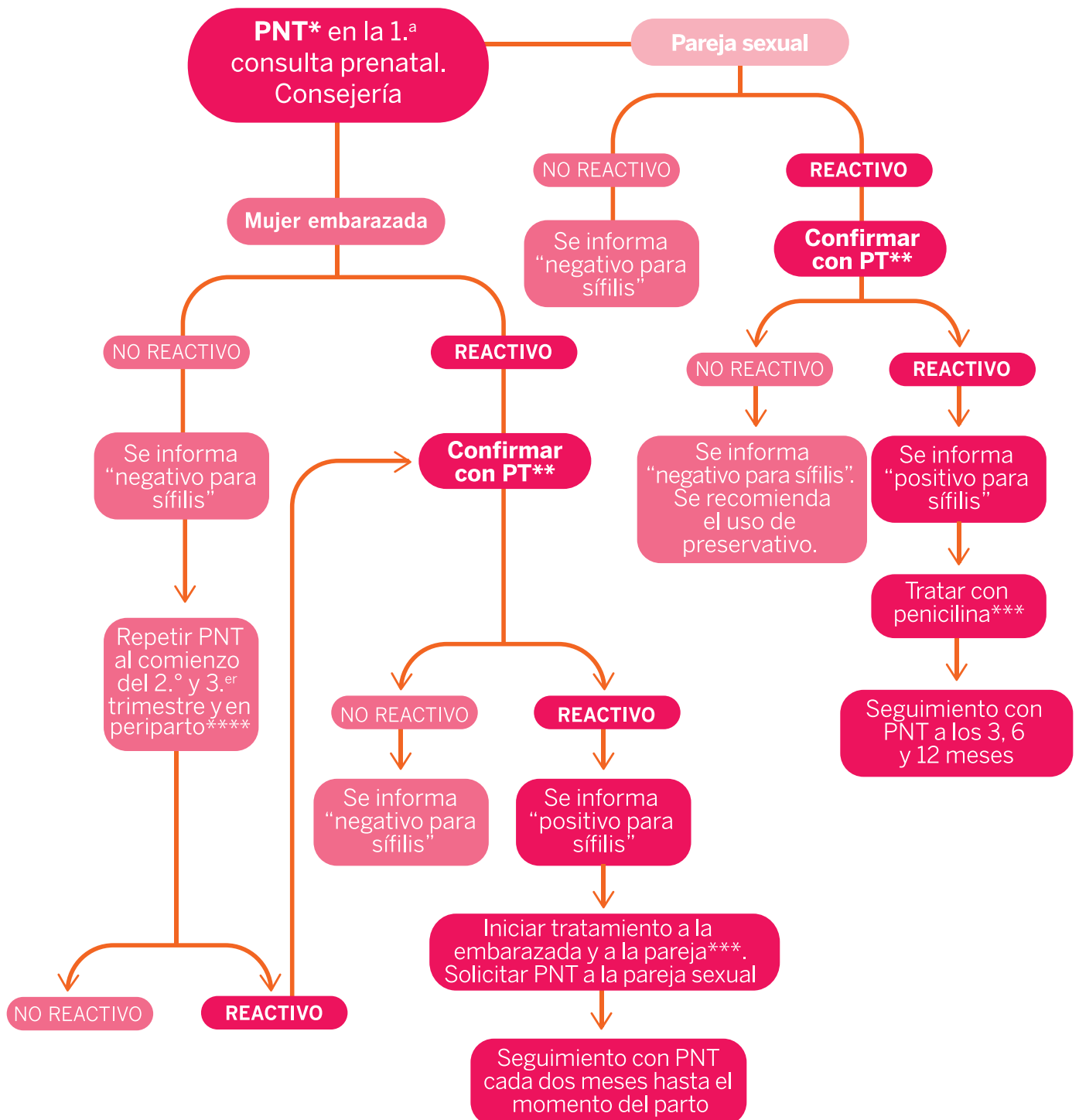

Prevención de la transmisión perinatal de sífilis, hepatitis B y VIH

RECOMENDACIONES PARA EL TRABAJO DE LOS EQUIPOS DE SALUD
ALGORITMOS PARA DIAGNÓSTICO Y TRATAMIENTO

Algoritmo: Diagnóstico serológico de infección por *Treponema pallidum*



Ante un diagnóstico positivo de VIH, sífilis y/o hepatitis B, no olvidar realizar el tamizaje para otras ITS.

* PNT (pruebas no treponémicas): VDRL, USR, RPR.

**PT (pruebas treponémicas): TP-PA, MHA-TP, HA-TP, FTA-abs, EIA, ELISA

***En el caso de no poder realizar la confirmación (PT) con la misma muestra tomada para el tamizaje (PNT), se indica comenzar el tratamiento y continuarlo luego de obtener el resultado de la prueba confirmatoria.

****Si la mujer tuviese una prueba negativa en los 28 días anteriores al parto no sería necesario repetir la prueba, ya que de haber ocurrido la transmisión en ese lapso, la detección de anticuerpos es poco probable.

Algoritmo: Tratamiento de la mujer embarazada con PNT (+)

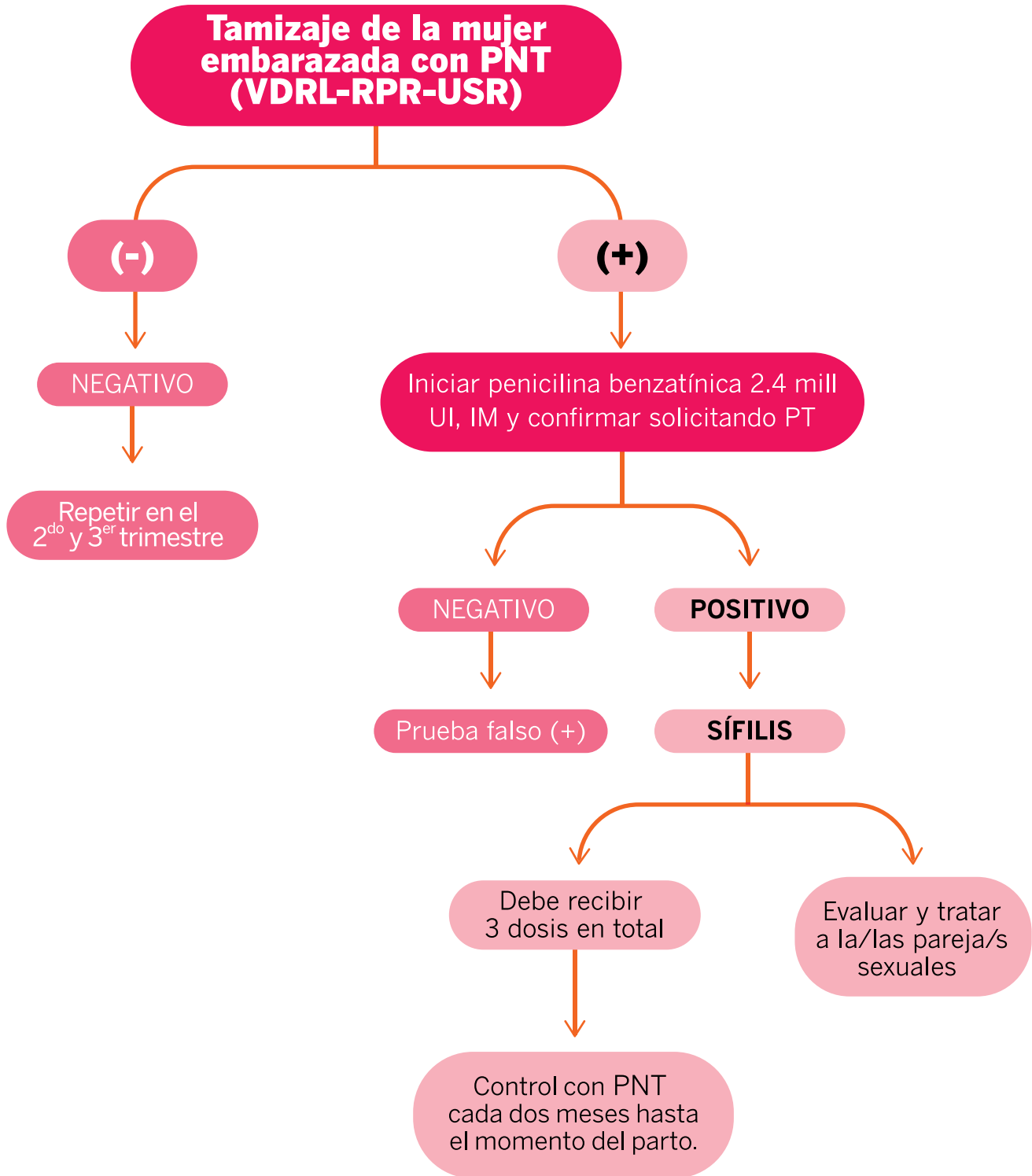

Algoritmo: Seguimiento de recién nacidos hijos de madres con PNT (+)

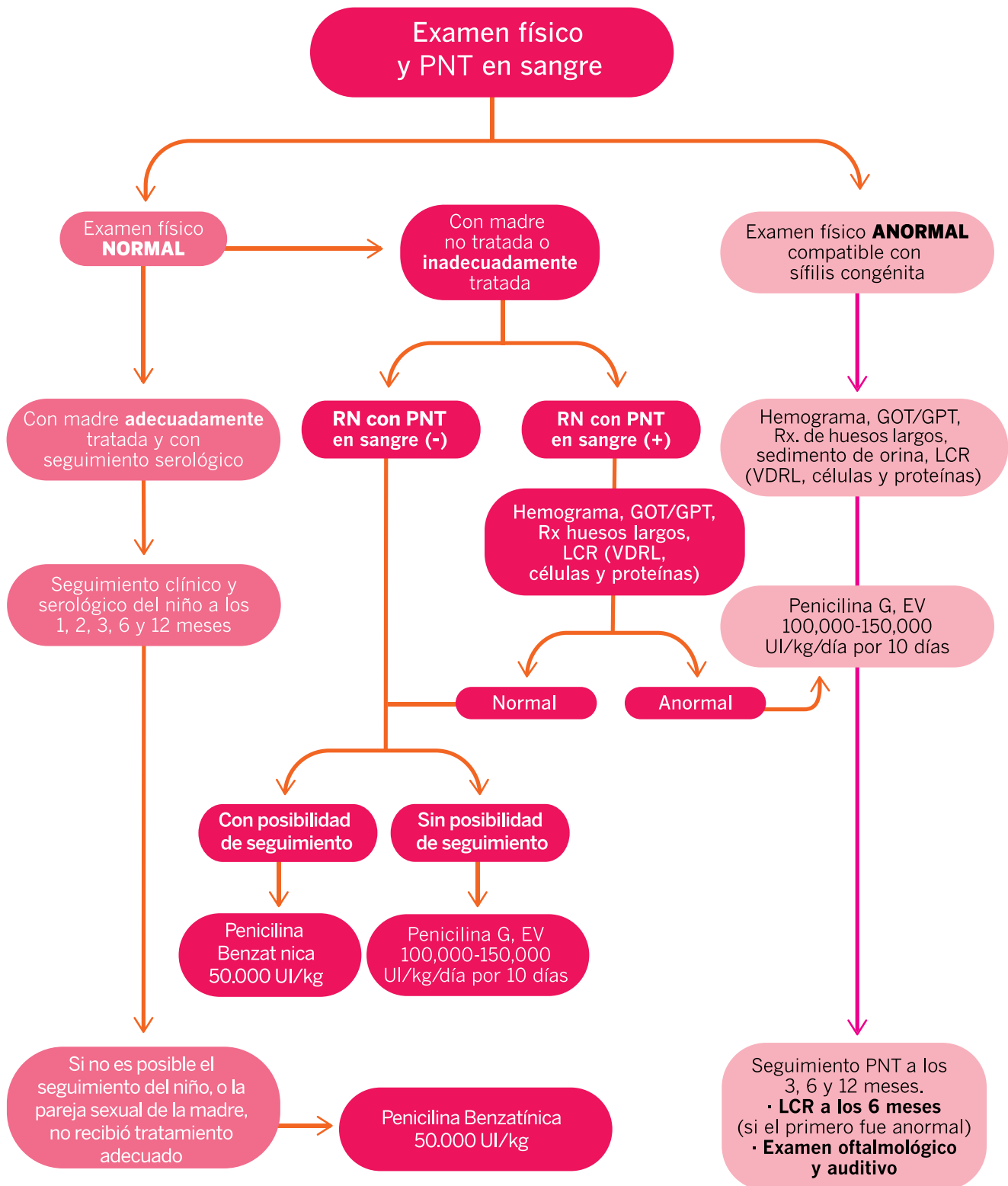

Se considera a la madre adecuadamente tratada cuando:

- Se realizó el tratamiento con penicilina.
- Recibió 3 dosis separadas por 1 semana cada una.
- Se le administró la última dosis un mes antes del momento del parto.
- Tiene control de PNT cada 2 meses y luego, durante el seguimiento, posee títulos estables o en descenso (se considera normal los títulos de PNT que permanecen estables durante los primeros 3 meses de tratamiento y luego comienzan a descender).

Algoritmo: Diagnóstico de infección por VIH en embarazada

1. Escenario de diagnóstico con confirmación por WB

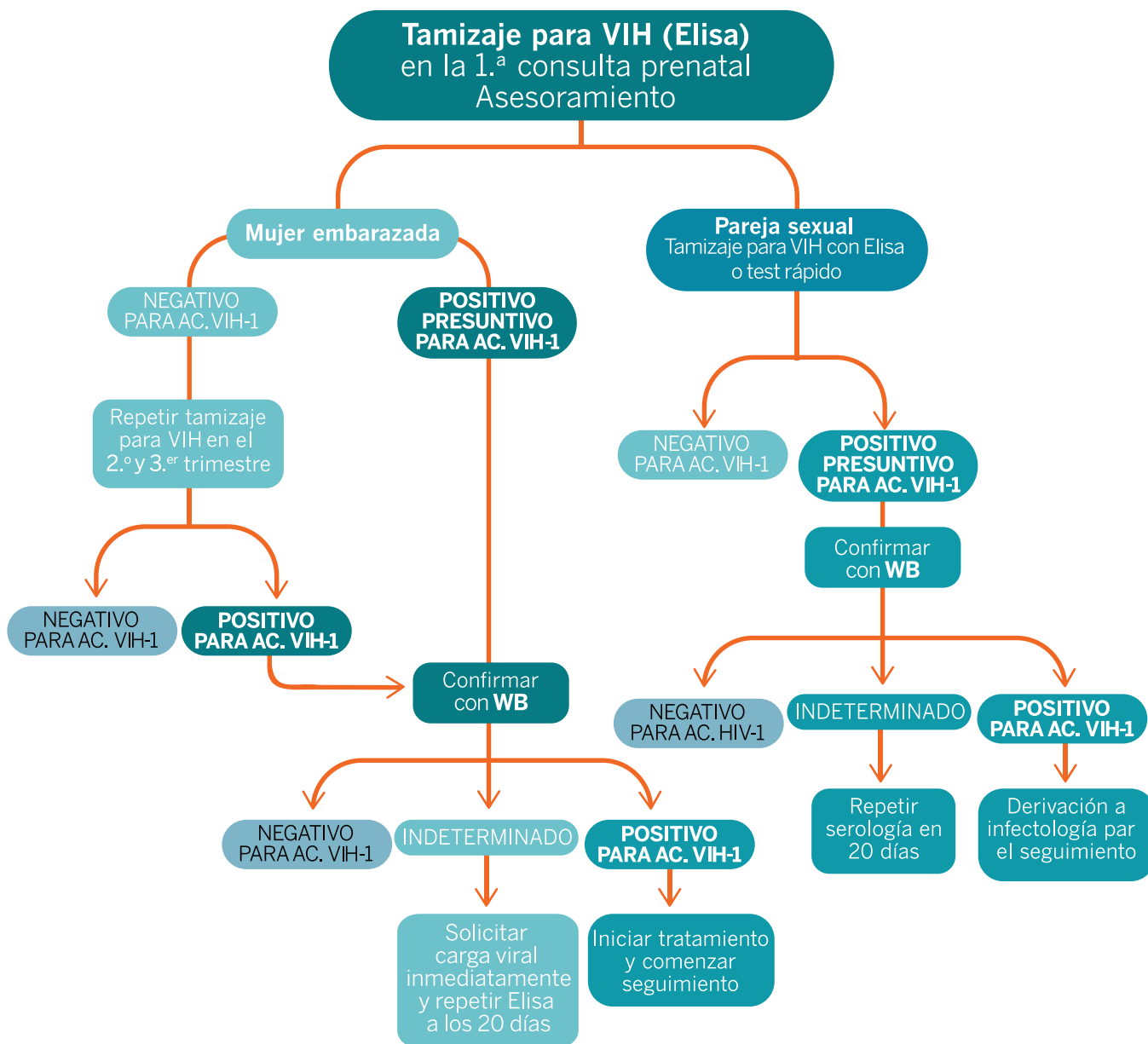

* Reforzar el uso de preservativos en las relaciones sexuales

Algoritmo: Diagnóstico de infección por VIH en embarazada

2. Escenario de diagnóstico con confirmación por Carga Viral

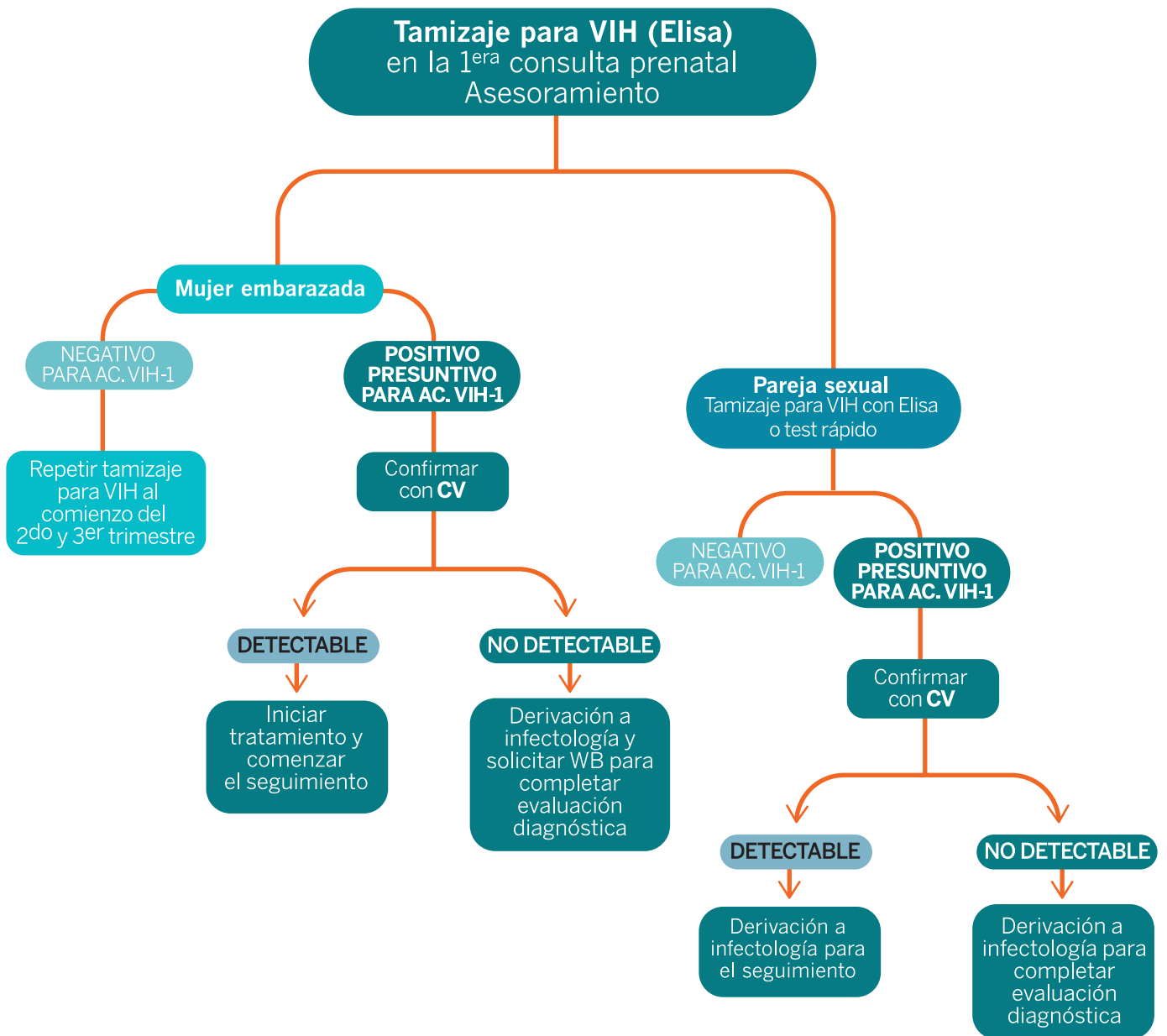

Algoritmo: Diagnóstico en menores de 18 meses

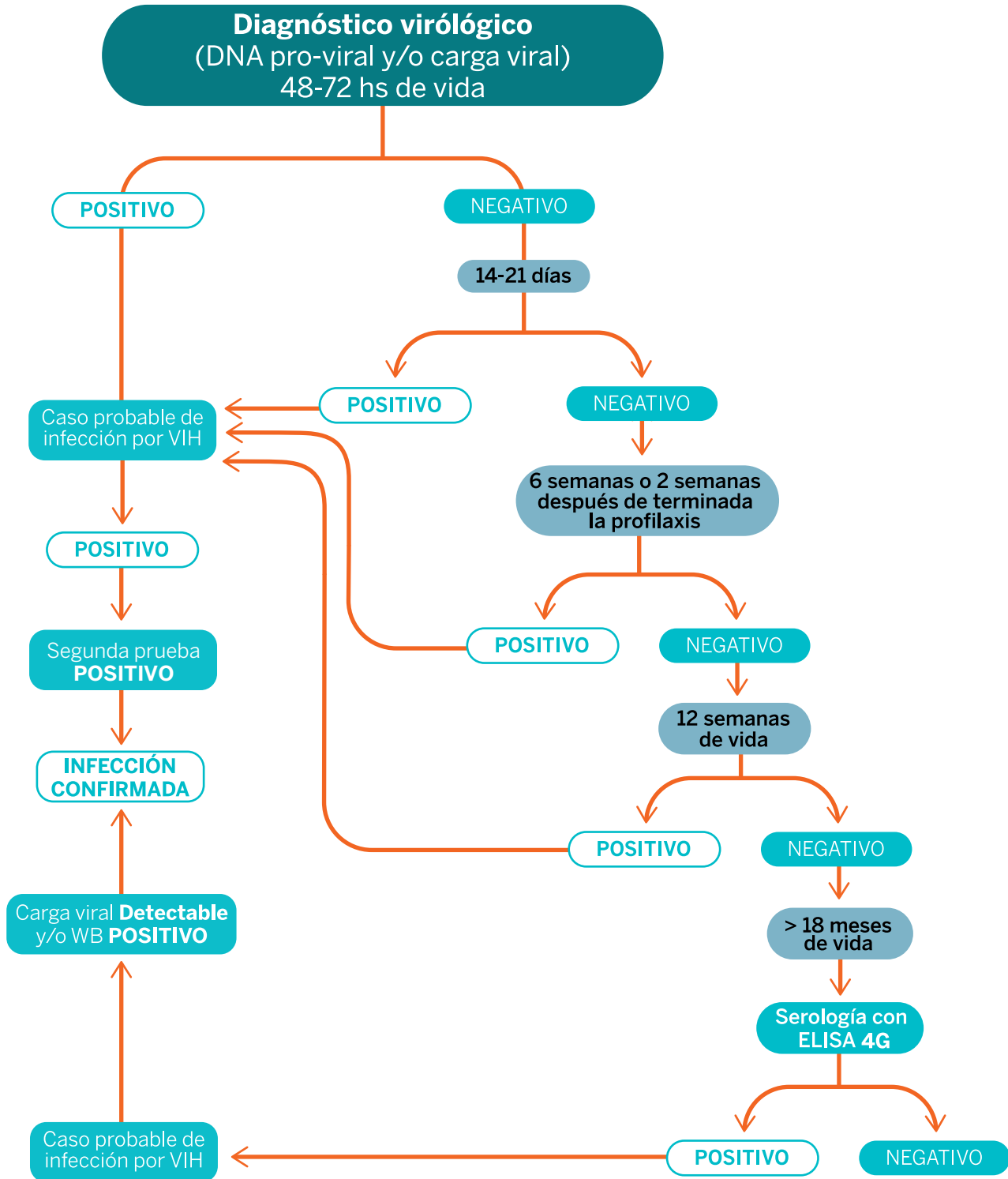

Algoritmo: Diagnóstico para hepatitis B (VHB)

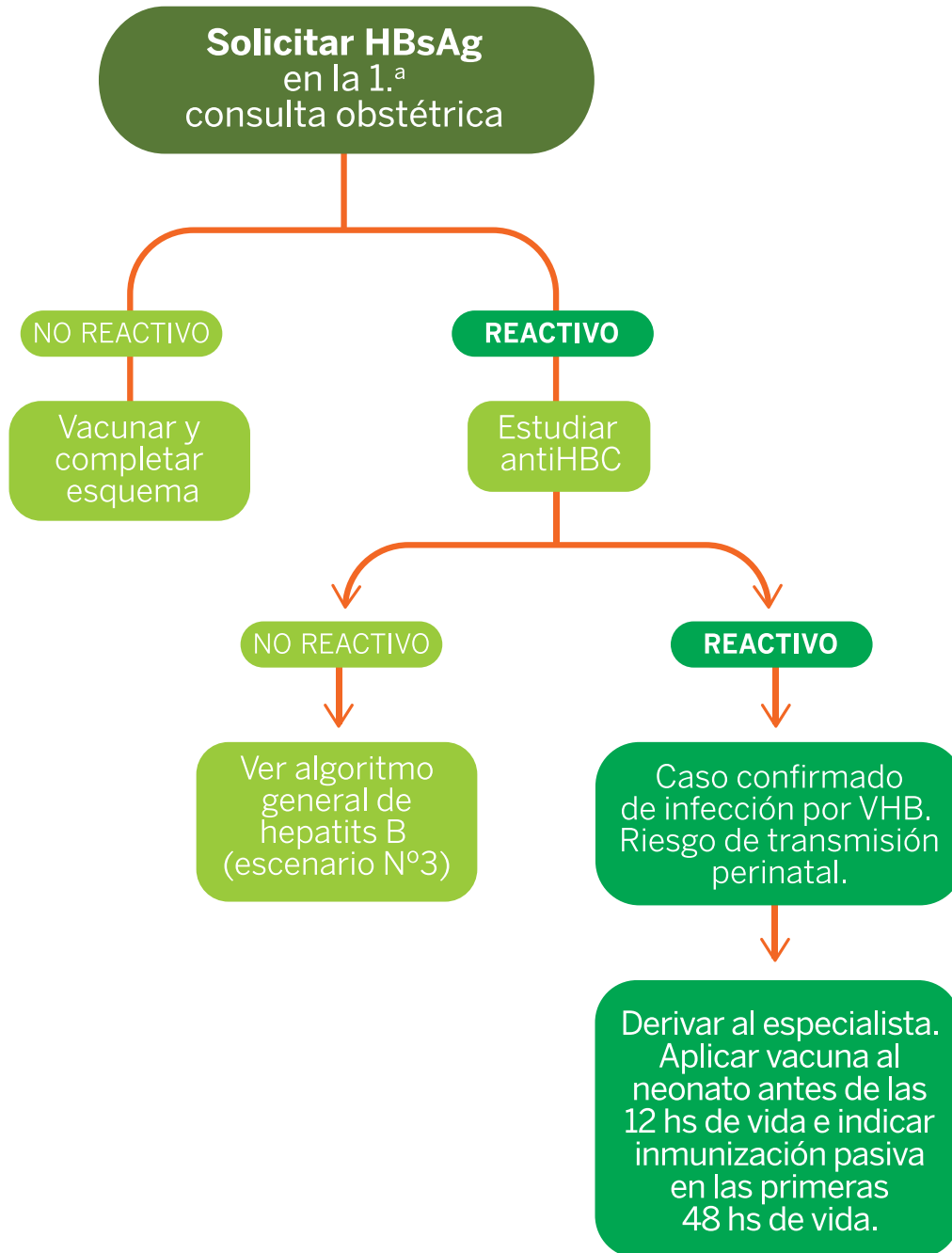

Algoritmo: Seguimiento de hijo de madre con serología HBsAg positivo



* Con o sin HbeAg y ADN VHB detectable.

** El 1% de los recién nacidos puede presentar esta situación.

Algoritmo: Diagnóstico de Chagas

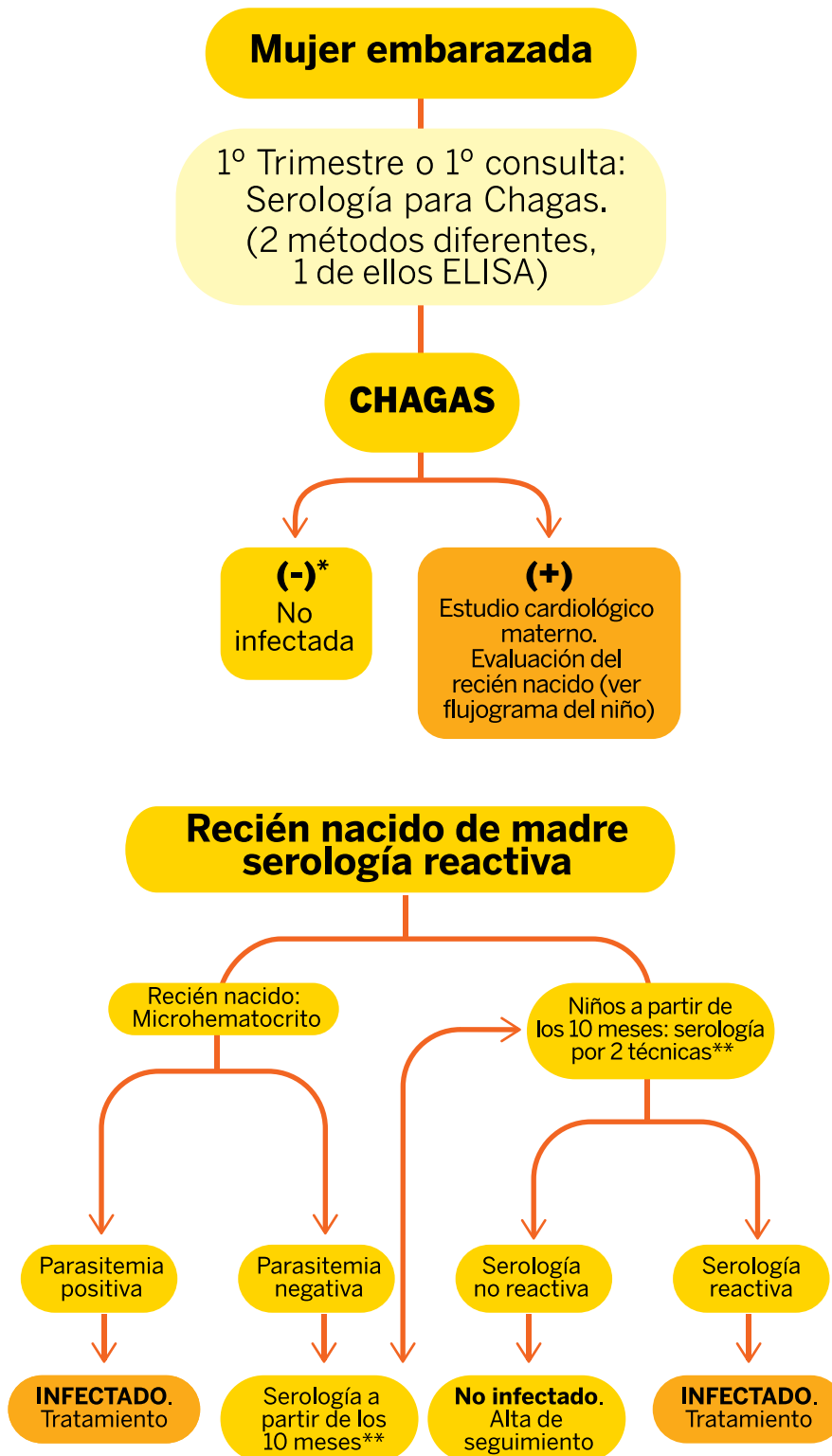

* En caso de traslado a zona endémica, repetir estudio.

** Dos métodos diferentes, uno de ellos ELISA

